

HEMATURIA

Professional: Nurse working at the Access Clinic of the CIUSSS de l'Ouest-de-l'Île-de-Montréal

Targeted user: Patient experiencing hematuria is referred by MD/NP

Indication: Meets all general inclusion criteria for the Access Clinic (AC)

Specific inclusion criteria:

- MD/NP sends report of urinalysis which confirms hematuria

Prescription: The referring MD/NP is responsible to prescribe analgesia and antibiotic therapy

Specific exclusion criteria:

- Signs or urosepsis: shivers, fever, nausea, vomiting, tachycardia
- Anuria (macroscopic obstructive hematuria)
- Intense pain for > 12h, not alleviated by PO analgesics
- Patient taking anticoagulants or immunosuppressants
- Kidney disease or single kidney

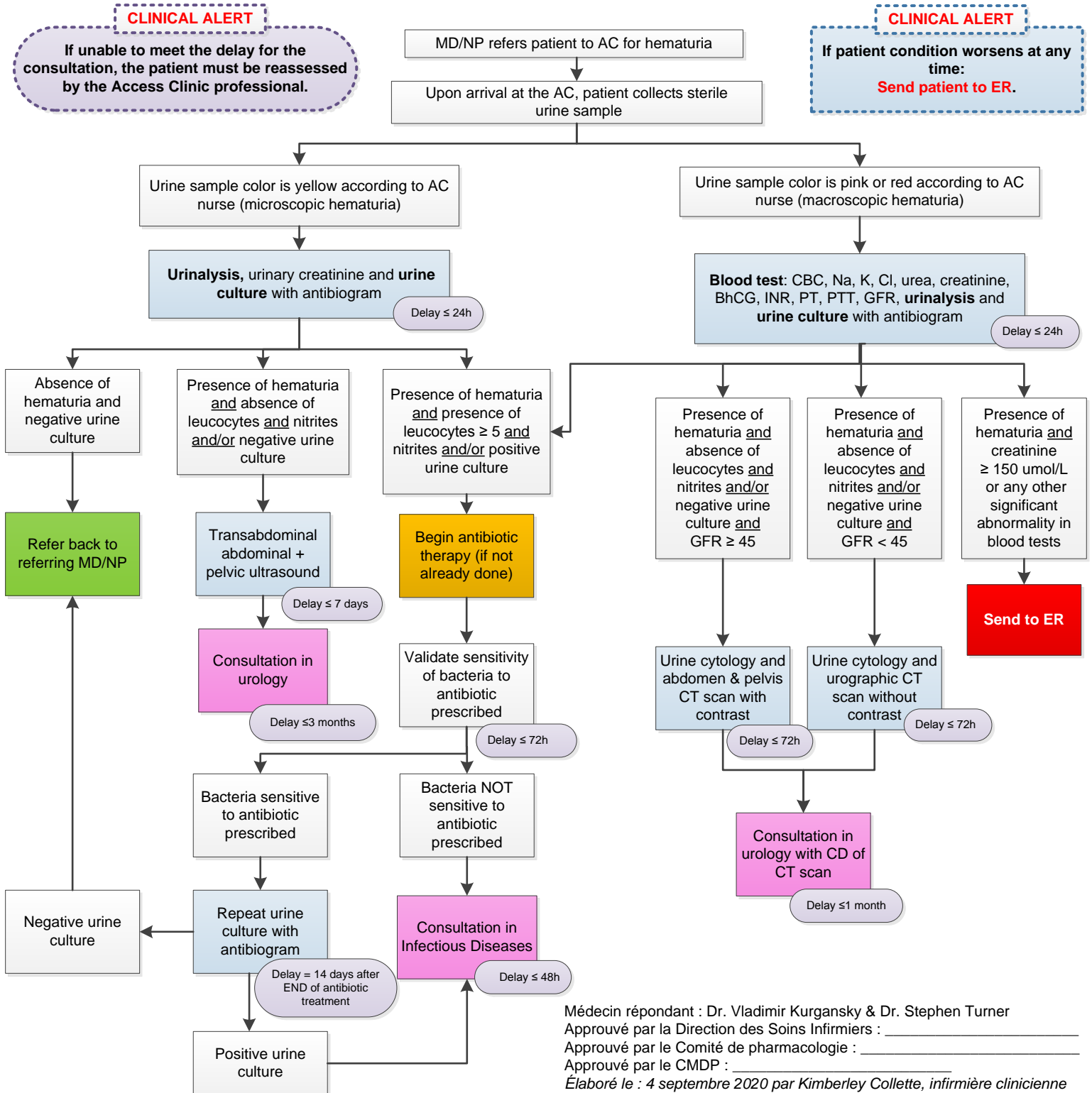

Médecin répondant : Dr. Vladimir Kurgansky & Dr. Stephen Turner
 Approuvé par la Direction des Soins Infirmiers : _____
 Approuvé par le Comité de pharmacologie : _____
 Approuvé par le CMDP : _____
 Élaboré le : 4 septembre 2020 par Kimberley Collette, infirmière clinicienne
 Révisé le : 6 octobre 2020 par Sandra Tavarozzi, conseillère en soins infirmiers