Centre intégré universitaire de santé et de services sociaux de l'Ouest-de-l'Île-de-Montréal
Québec

Organigramme de la direction des services techniques et des grands projets d'infrastructures
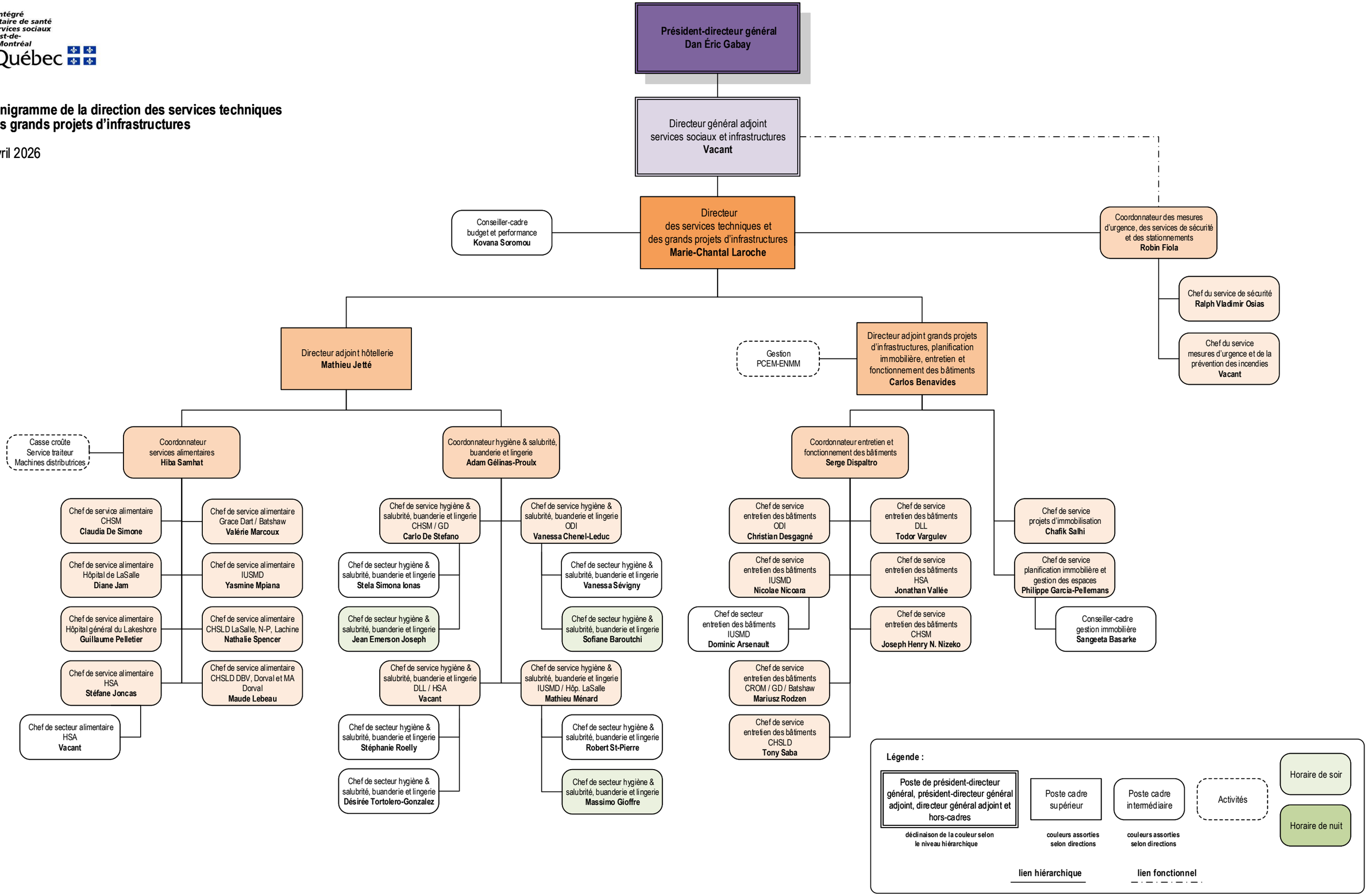
19 avril 2026