

Organigramme de la haute direction

Centre intégré universitaire de santé et de services sociaux de l'Ouest-de-l'Île-de-Montréal

10 mai 2026

Note :
 Pour chaque site de l'établissement, il est à prévoir un cadre dont le port d'attache est situé à la même adresse civique sera désigné comme responsable de site. Cette fonction est ajoutée aux responsabilités prévues pour ce cadre.

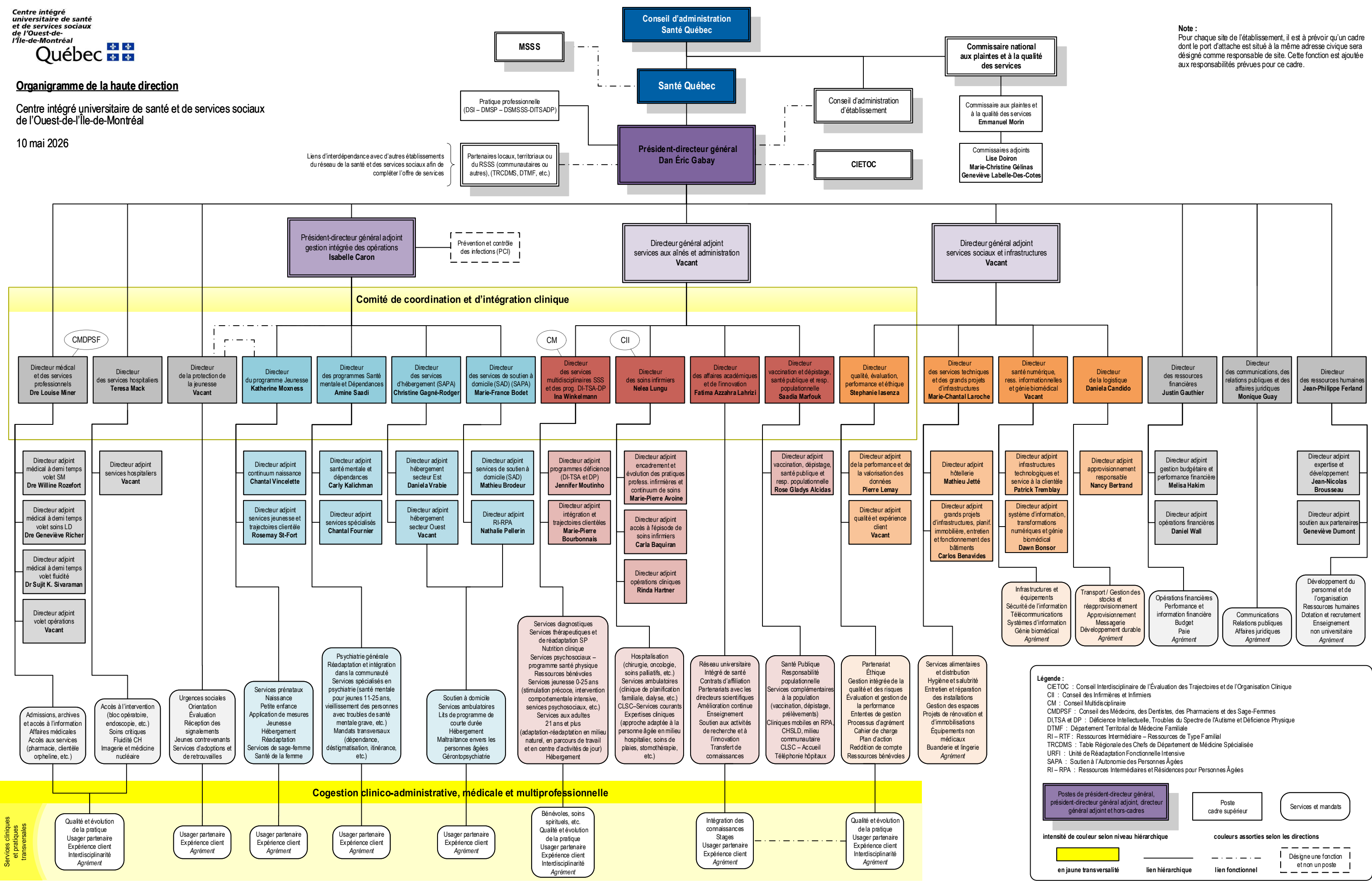

Légende :

- CIETOC : Conseil Interdisciplinaire de l'Évaluation des Trajectoires et de l'Organisation Clinique
- CII : Conseil des Infirmières et Infirmiers
- CM : Conseil Multidisciplinaire
- CMDPSF : Conseil des Médecins, des Dentistes, des Pharmaciens et des Sage-Femmes
- DI-TSA et DP : Déficience Intellectuelle, Troubles du Spectre de l'Autisme et Déficience Physique
- DTMF : Département Territorial de Médecine Familiale
- RI - RTF : Ressources Intermédiaire - Ressources de Type Familial
- TRCDMS : Table Régionale des Chefs de Département de Médecine Spécialisée
- URFI : Unité de Réadaptation Fonctionnelle Intensive
- SAPA : Soutien à l'Autonomie des Personnes Âgées
- RI - RPA : Ressources Intermédiaires et Résidences pour Personnes Âgées

Postes de président-directeur général, président-directeur général adjoint, directeur général adjoint et hors-cadres

intensité de couleur selon niveau hiérarchique

couleurs assorties selon les directions

en jaune transversalité lien hiérarchique lien fonctionnel Désigne une fonction et non un poste